

Legende

Bau- und Verkehrsführung
im Bau befindlich

- fertiggestellt
- Verkehrsführung FR Dortmund
- Verkehrsführung FR Frankfurt
- Mittelstreifenüberfahrt

nur für die Ausschreibung

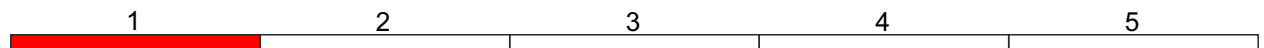

	bearbeitet
	freigegeben



Die
Autobahn
Niederlassung Westfalen
Lilienthalstraße 5, 59065 Hamm

bearbeitet
gezeichnet
Projekt-Nr.
A.09289.00

Nr.	Art der Änderung	Datum	Zeichen

Lagesystem	ETRS 89-UTM Koordinaten	Stand Kataster	
Höhensystem		Bestandsvermessung	

AUSSCHREIBUNGSUNTERLAGE

Die Autobahn GmbH des Bundes			Unterlage / Blatt-Nr.: 21.1 / 1
Straße	von NK / Abschnitt	nach NK / Abschnitt	Übersichtslageplan VF Bauphase 0.1
A 45			
PROJIS-Nr.:			Maßstab: 1 : 5.000

Ersatzneubau der Talbrücke Büschergrund



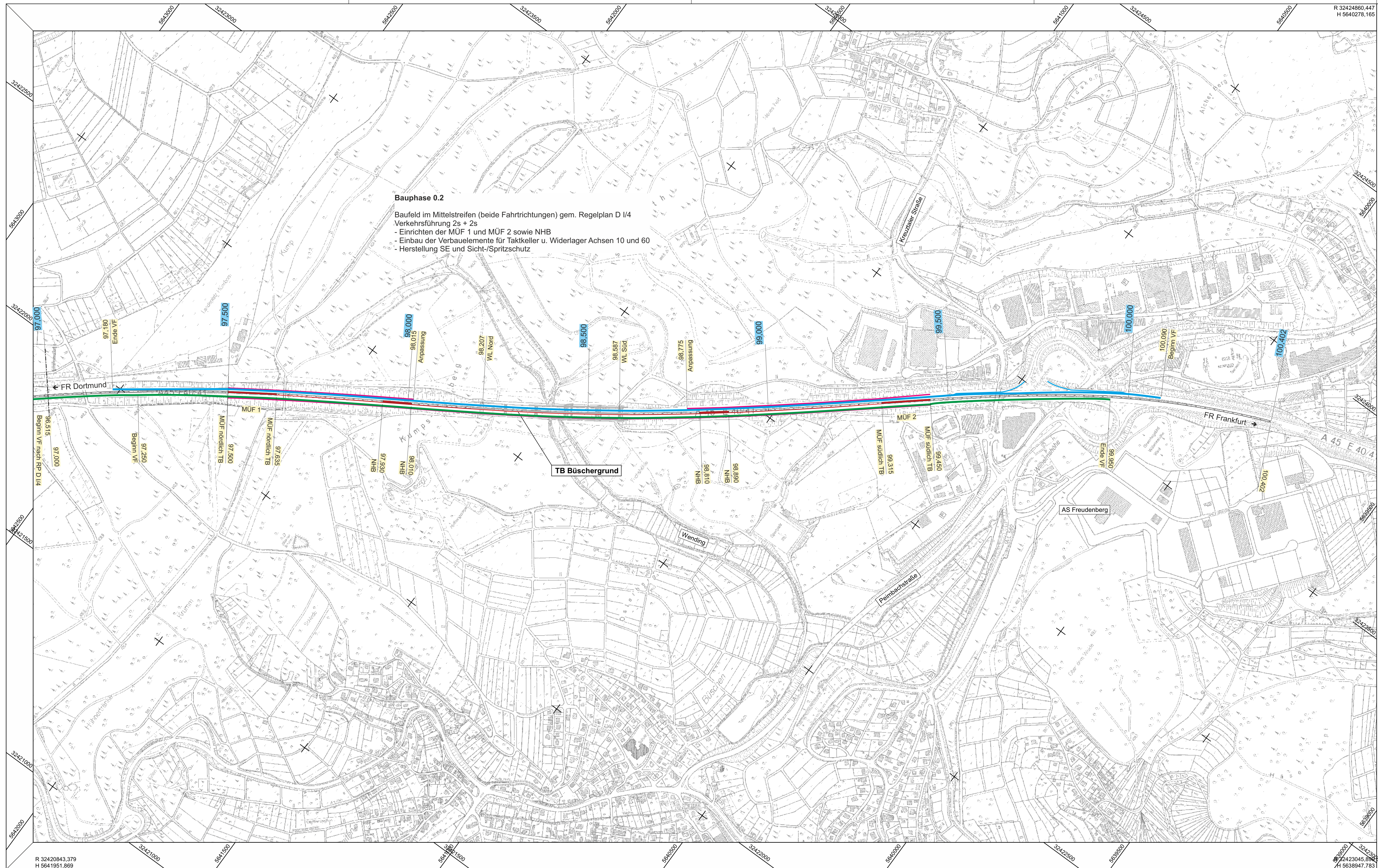

Station: von Betriebs-km 98+015,00 bis 98+842,000

Aufgestellt: (Datum) Niederlassung Westfalen i.A.	Geprüft: (Datum) Niederlassung Westfalen i.A.
(Name)	(Name)
Kenntnisnahme: (optional)	Genehmigt: (Datum) Die Leiterin der Niederlassung Westfalen i.A. (Name)



Legende

Bau- und Verkehrsführung
 im Bau befindlich

-  fertiggestellt
-  Verkehrsführung FR Dortmund
-  Verkehrsführung FR Frankfurt
-  Mittelstreifenüberfahrt

nur für die Ausschreibung

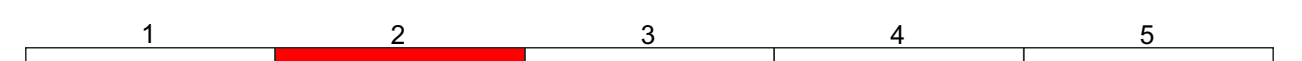

	bearbeitet	
	freigegeben	



Nr.	Art der Änderung	Datum	Zeichen

Lagesystem	ETRS 89-UTM Koordinaten	Stand Kataster	
Höhensystem		Bestandsvermessung	

AUSSCHREIBUNGSUNTERLAGE

Die Autobahn GmbH des Bundes			Unterlage / Blatt-Nr.: 21.1 / 2
Straße	von NK / Abschnitt	nach NK / Abschnitt	Übersichtslageplan VF Bauphase 0.2
A 45			
PROJIS-Nr.:			Maßstab: 1 : 5.000

Ersatzneubau der Talbrücke Büschergrund

Station: von Betriebs-km 98+015,00 bis 98+842,00

Aufgestellt: (Datum) Niederlassung Westfalen i.A. (Name)	Geprüft: (Datum) Niederlassung Westfalen i.A. (Name)
Kenntnisnahme: (optional) 	Genehmigt: (Datum) Die Leiterin der Niederlassung Westfalen i.A. (Name)

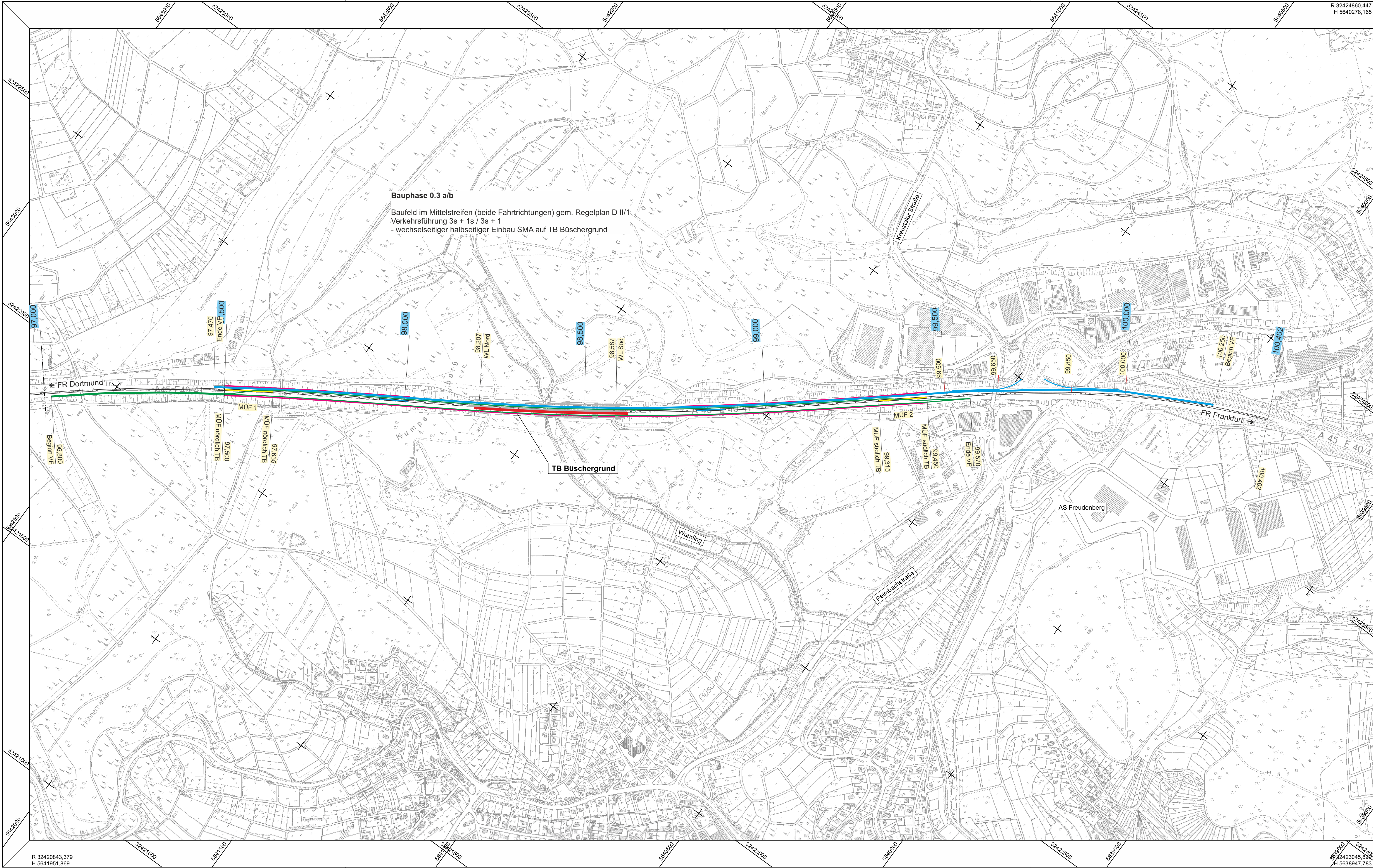

Legende

Bau- und Verkehrsführung
im Bau befindlich

- fertiggestellt
- Verkehrsführung FR Dortmund
- Verkehrsführung FR Frankfurt
- Mittelstreifenüberfahrt

nur für die Ausschreibung

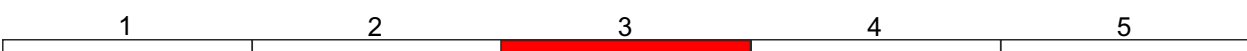

	bearbeitet
	freigegeben



Die Autobahn

Niederlassung Westfalen

Lilienthalstraße 5, 59065 Hamm

bearbeitet

gezeichnet

Projekt-Nr.

A.09289.00

Nr.	Art der Änderung	Datum	Zeichen

Lagesystem	ETRS 89-UTM Koordinaten	Stand Kataster	
Höhenystem		Bestandsvermessung	

AUSSCHREIBUNGSUNTERLAGE

Die Autobahn GmbH des Bundes			Unterlage / Blatt-Nr.: 21.1 / 3
Straße	von NK / Abschnitt	nach NK / Abschnitt	Übersichtslageplan VF
A 45			Bauphase 0.3
PROJIS-Nr.:			Maßstab: 1 : 5.000

Ersatzneubau der Talbrücke Büschergrund

Station: von Betriebs-km 98+015,00 bis 98+842,000

Aufgestellt: (Datum) Niederlassung Westfalen i.A.	Geprüft: (Datum) Niederlassung Westfalen i.A.
(Name)	(Name)
Kenntnisnahme: (optional)	Genehmigt: (Datum) Die Leiterin der Niederlassung Westfalen i.A. (Name)

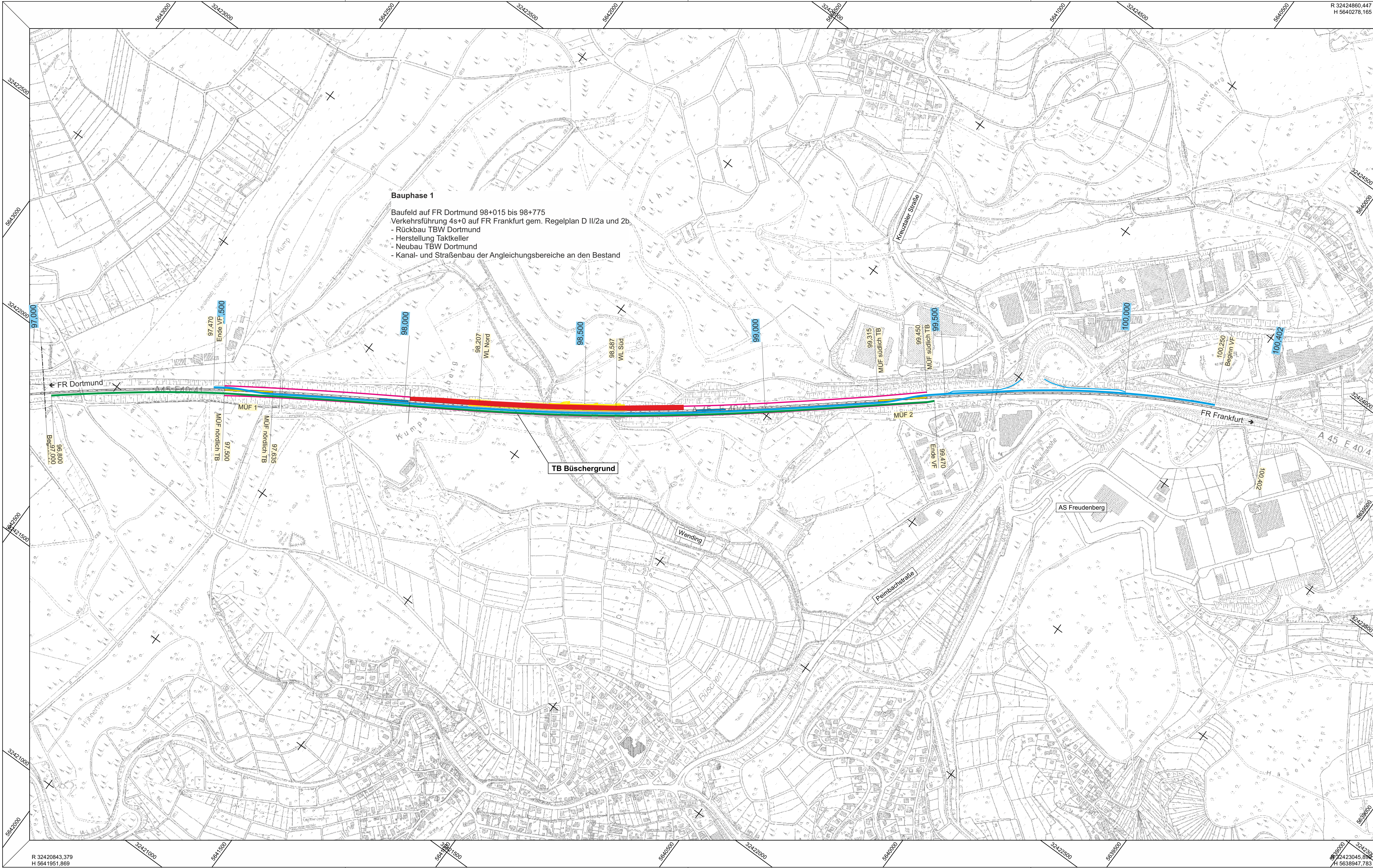

Legende

Bau- und Verkehrsführung

- im Bau befindlich
- Prov. Ausbau
- fertiggestellt
- Verkehrsführung FR Dortmund
- Verkehrsführung FR Frankfurt
- Mittelstreifenüberfahrt

nur für die Ausschreibung

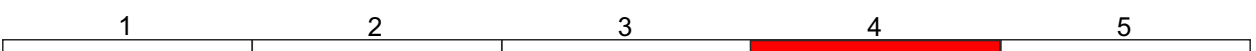

	bearbeitet
	freigegeben

Die Autobahn
Niederlassung Westfalen
Lilienthalstraße 5, 59065 Hamm

bearbeitet

gezeichnet

Projekt-Nr.

A.09289.00

Nr.	Art der Änderung	Datum	Zeichen

Lagesystem	ETRS 89-UTM Koordinaten	Stand Kataster	
Höhenystem		Bestandsvermessung	

AUSSCHREIBUNGSUNTERLAGE

Die Autobahn GmbH des Bundes			Unterlage / Blatt-Nr.: 21.1 / 4
Straße	von NK / Abschnitt	nach NK / Abschnitt	Übersichtslageplan VF Bauphase 1
A 45			
PROJIS-Nr.:			Maßstab: 1 : 5.000

Ersatzneubau der Talbrücke Büschergrund

Station: von Betriebs-km 98+015,00 bis 98+842,000

Aufgestellt: (Datum) Niederlassung Westfalen i.A.	Geprüft: (Datum) Niederlassung Westfalen i.A.
(Name)	(Name)
Kenntnisnahme: (optional)	Genehmigt: (Datum) Die Leiterin der Niederlassung Westfalen i.A. (Name)

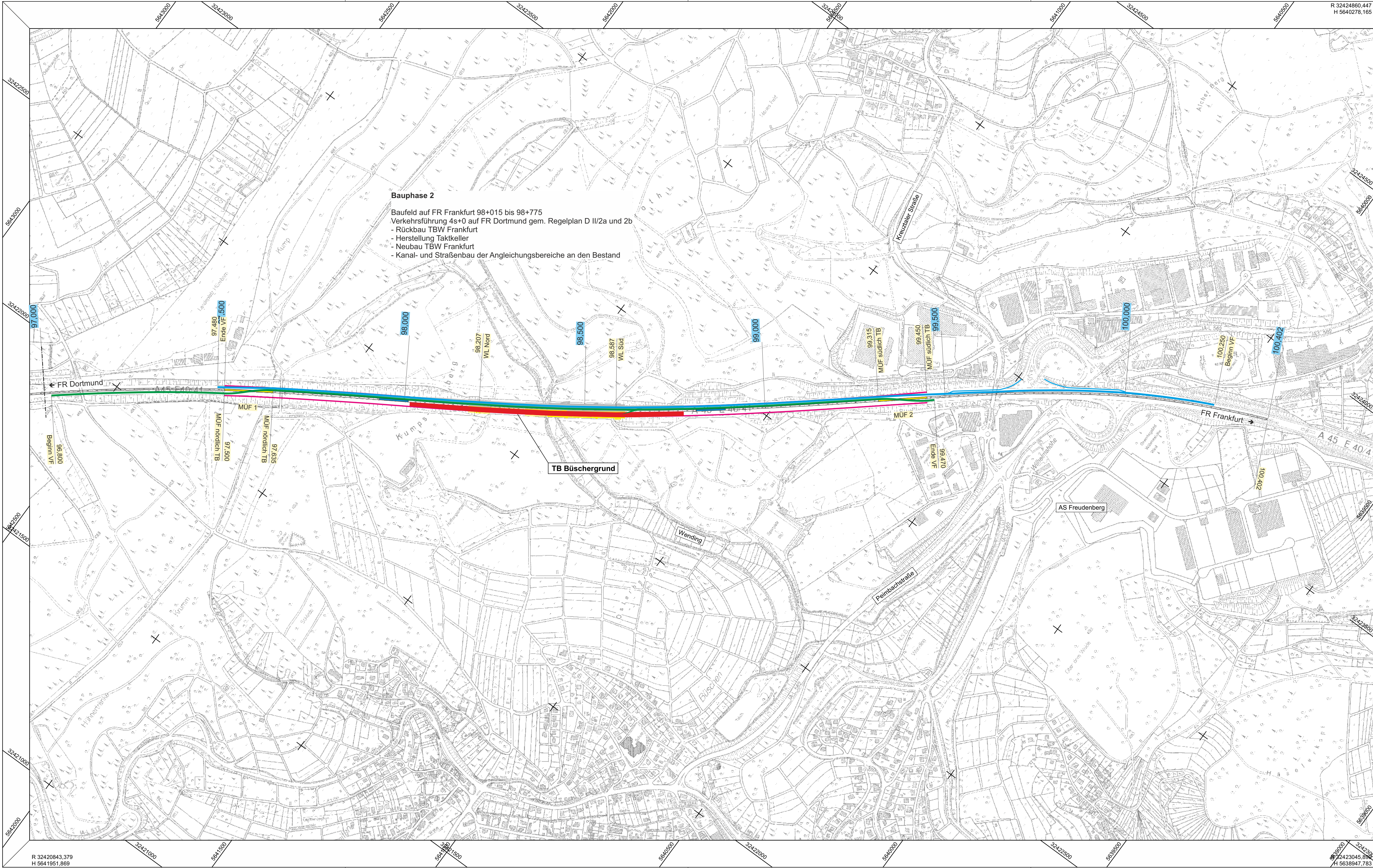

Legende

Bau- und Verkehrsführung
im Bau befindlich

- fertiggestellt
- Verkehrsführung FR Dortmund
- Verkehrsführung FR Frankfurt
- Mittelstreifenüberfahrt

nur für die Ausschreibung

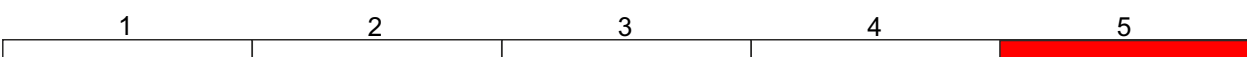

	bearbeitet
	freigegeben



Die
Autobahn

Niederlassung Westfalen

Lilienthalstraße 5, 59065 Hamm

bearbeitet

gezeichnet

Projekt-Nr.

A.09289.00

Nr.	Art der Änderung	Datum	Zeichen

Lagesystem	ETRS 89-UTM Koordinaten	Stand Kataster	
Höhenystem		Bestandsvermessung	

AUSSCHREIBUNGSUNTERLAGE

Die Autobahn GmbH des Bundes			Unterlage / Blatt-Nr.: 21.1 / 5
Straße	von NK / Abschnitt	nach NK / Abschnitt	Übersichtslageplan VF Bauphase 2
A 45			
PROJIS-Nr.:		Maßstab: 1 : 5.000	

Ersatzneubau der Talbrücke Büschergrund

Station: von Betriebs-km 98+015,00 bis 98+842,000

Aufgestellt: (Datum) Niederlassung Westfalen i.A.	Geprüft: (Datum) Niederlassung Westfalen i.A.
(Name)	(Name)
Kenntnisnahme: (optional)	Genehmigt: (Datum) Die Leiterin der Niederlassung Westfalen i.A. (Name)

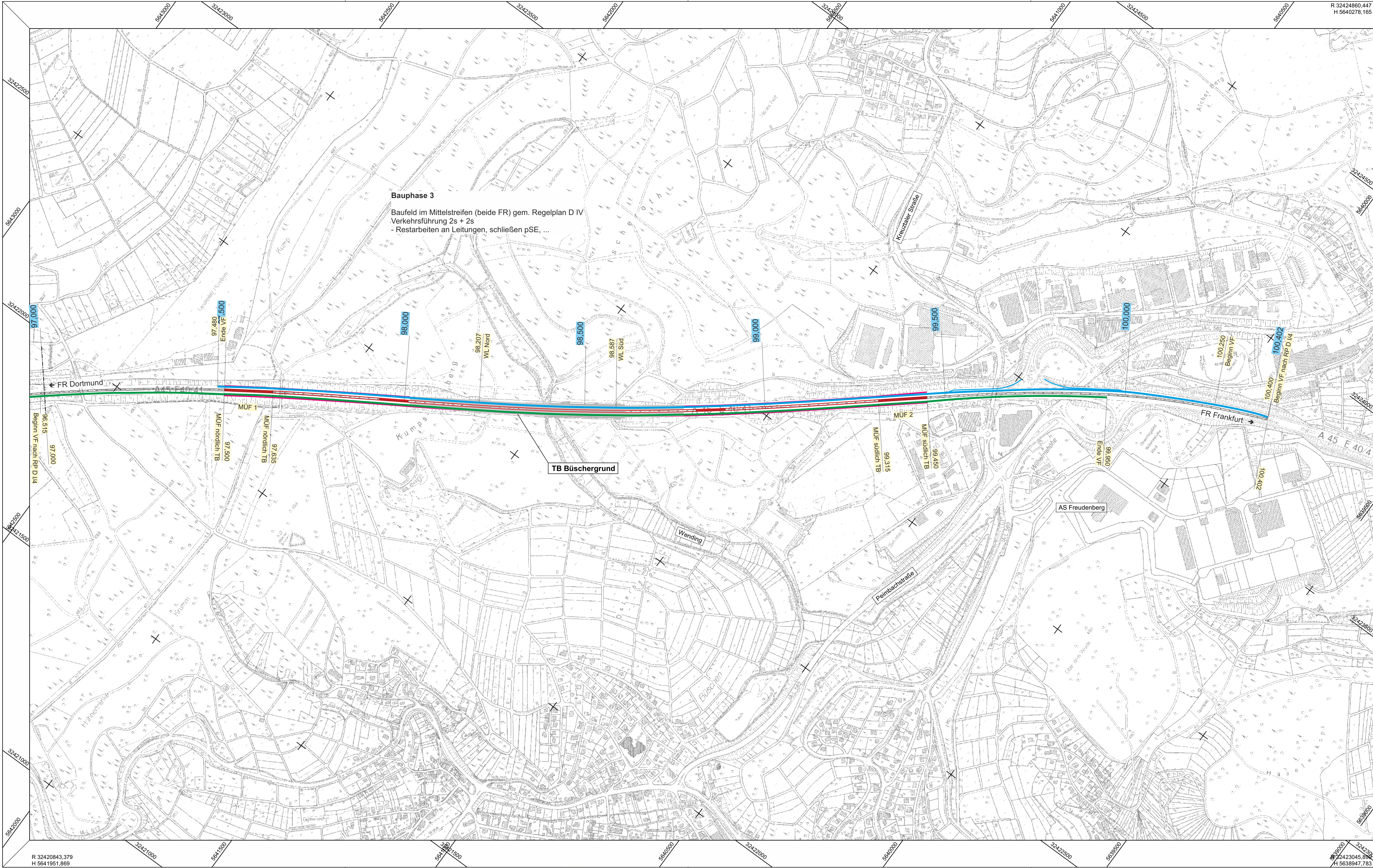

Legende

Bau- und Verkehrsführung
im Bau befindlich

- fertiggestellt
- Verkehrsführung FR Dortmund
- Verkehrsführung FR Frankfurt
- Mittelstreifenüberfahrt

nur für die Ausschreibung

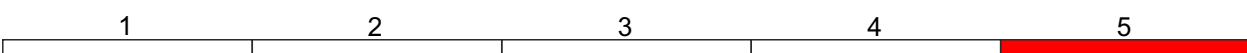

	bearbeitet
	freigegeben



Die Autobahn

Niederlassung Westfalen

Lilienthalstraße 5, 59065 Hamm

bearbeitet

gezeichnet

Projekt-Nr.

09-2047

Nr.	Art der Änderung	Datum	Zeichen

Lagesystem	ETRS 89-UTM Koordinaten	Stand Kataster	
Höhensystem		Bestandsvermessung	

AUSSCHREIBUNGSUNTERLAGE

Die Autobahn GmbH des Bundes			Unterlage / Blatt-Nr.: 21.1 / 6
Straße	von NK / Abschnitt	nach NK / Abschnitt	Übersichtslageplan VF Bauphase 3
A 45			
PROJIS-Nr.:			Maßstab: 1 : 5.000

Ersatzneubau der Talbrücke Büschergrund

Station: von Betriebs-km 98+015,00 bis 98+842,000

Aufgestellt: (Datum) Niederlassung Westfalen i.A.	Geprüft: (Datum) Niederlassung Westfalen i.A.
(Name)	(Name)
Kenntnisnahme: (optional)	Genehmigt: (Datum) Die Leiterin der Niederlassung Westfalen i.A. (Name)